

桃園市政府 112 年 1 月 19 日府教特字第 11200146001 號函核定

桃園市政府 112 年 1 月 30 日府教特字第 1120019909 號函公告

桃園市 112 學年度國民中學藝術才能音樂班 鑑定招生簡章

主辦機關：桃園市政府教育局
承辦學校：桃園市立平鎮國民中學
地 址：32443 桃園市平鎮區振興路 2 號
電 話：(03)4572150#610、613
傳 真：(03)4574374
網 址：<https://www.pjjh.tyc.edu.tw/>



桃園市國民中學藝術才能音樂班
鑑定線上報名系統

桃園市 112 學年度國民中學藝術才能音樂班鑑定招生重要日程表

編號	內容	日期	備註
1	簡章及報名表件下載	簡章公告日起	為響應節能減碳，未提供紙本簡章，請至以下網頁下載： 1. 桃園市政府教育局(https://www.tyc.edu.tw/) 2. 桃園市國民中學藝術才能音樂班鑑定線上報名系統(https://tyc.sfes.tyc.edu.tw/jhsmusic/) 3. 平鎮國中(https://www.pjjh.tyc.edu.tw/)
2	家長說明會	112 年 2 月 24 日(五)	1. 時間：18：30 2. 地點：平鎮國中 3. 視疫情發展趨勢，倘現場家長說明會有異動情形，將公告於桃園市國民中學藝術才能音樂班鑑定線上報名系統及平鎮國中網站首頁。
3	申請鑑定	112 年 2 月 24 日(五) 00:00 至 112 年 3 月 3 日(五) 17:00	1. 時間：112 年 2 月 24 日(星期五)00：00 至 112 年 3 月 3 日(星期五)17:00 止，逾時不受理。 2. 申請方式： <u>一律採線上報名</u> ，惟申請管道二(競賽表現優異入學)、特殊需求考場、低收及中低收入戶子女報考者，於線上填報資料後，仍須於 112 年 3 月 3 日(星期五)17:00 前親自或委託繳交審查資料正本至平鎮國中輔導室。 3. 鑑定費用：參加管道一(術科測驗表現優異入學)者每人繳交新臺幣 2,700 元整；同時參加管道一(術科測驗表現優異入學)及管道二(競賽表現優異入學)者每人繳交新臺幣 3,000 元整。 4. 繳費方式：112 年 3 月 3 日(星期五)17:00 前完成 ATM 轉帳或至平鎮國中總務處繳交。 5. 考生填寫報名資料及上傳相關文件資料，繳交報名費並 確認已繳交後，始完成報名作業 。
4	公告各組指定曲目	112 年 3 月 8 日(三)	上午 10：00 於以下網頁公告： 1. 桃園市政府教育(https://www.tyc.edu.tw/) 2. 桃園市國民中學藝術才能音樂班鑑定線上報名系統(https://tyc.sfes.tyc.edu.tw/jhsmusic/) 3. 平鎮國中(https://www.pjjh.tyc.edu.tw/)
5	鑑定證下載列印	報名資料經承辦學校審核通過後於鑑定測驗當日(112 年 4 月 8 日)前	1. 考生報名資料經承辦學校審核通過後，報名系統將電子郵寄通知報名完成，並由考生登錄報名系統自行下載，以 A4 尺寸紙張單面列印鑑定證。 2. 鑑定當日攜帶鑑定證及足資證明之身分證件，如：身分證、健保卡或桃樂卡等應試，以利承辦學校查驗身分。

編號	內容	日期	備註
6	「競賽表現優異入學」審查結果公告	112年3月24日(五)	<ol style="list-style-type: none"> 1. 當日 18:00 前於以下網頁公告書面審查結果： (1)桃園市政府教育局(https://www.tyc.edu.tw/) (2)桃園市國民中學藝術才能音樂班鑑定線上報名系統(https://tyc.sfes.tyc.edu.tw/jhsmusic/) (3)平鎮國中(https://www.pjjh.tyc.edu.tw/) 2. 由鑑定小組參照書面審查鑑定標準進行審議。 3. 通過書面審查者，無需參加術科測驗直接錄取，不得保留資格；由承辦學校直接辦理退回術科測驗費用新臺幣 2,700 元整。 4. 未通過書面審查者，得參加術科測驗鑑定。
7	公告術科測驗考場及考序	112年3月29日(三)	<p>當日 18:00 前於以下網頁公告：</p> <ol style="list-style-type: none"> 1. 桃園市政府教育局(https://www.tyc.edu.tw/) 2. 桃園市國民中學藝術才能音樂班鑑定線上報名系統(https://tyc.sfes.tyc.edu.tw/jhsmusic/) 3. 平鎮國中(https://www.pjjh.tyc.edu.tw/)
8	繳交健康聲明切結書	112年4月8日(六) 上午 8:00 前	<ol style="list-style-type: none"> 1. 考生應據實切結個人健康狀況，並於 112 年 4 月 8 日(星期六)術科測驗報到時繳交考生健康聲明切結書，確認其非屬中央流行疫情指揮中心(衛福部)公告之「具感染風險民眾追蹤管理機制」被限制不得外出者，違反者取消其通過資格。 2. 倘有伴奏需求者，伴奏人員應據實切結個人健康狀況，並於伴奏當日親自到鑑定現場繳交伴奏人員健康聲明切結書，倘有不實，願自負相關法律責任。 3. 健康聲明切結書下載網址：桃園市國民中學藝術才能音樂班鑑定線上報名系統(https://tyc.sfes.tyc.edu.tw/jhsmusic/)。 4. 中央流行疫情指揮中心(衛福部)相關政策及規定如有調整，本鑑定考試注意事項將配合修正。
9	術科測驗	112年4月8日(六) 及 112年4月9日(日)	<ol style="list-style-type: none"> 1. 112年4月8日(星期六) 8:00 預備 8:10 至 9:40 共同科目測驗 10:00 個別測驗開始 2. 112年4月9日(星期日)8:10 個別測驗開始 3. 測驗地點：平鎮國中(桃園市平鎮區振興路 2 號) 4. 術科測驗防疫措施說明： (1)為加強落實防疫措施及提高鑑定試場品質安寧，測驗期間未開放家長入校陪考，為使家長安心學生確實進入鑑定試場應試，將由工作人員引導學生應試動線。 (2)測驗當日考生須配合實施相關防疫措施，如：進入校園時請自備配戴口罩，配合手部消毒及單一行走動線等，以確保參與人員健康。 (3)中央流行疫情指揮中心(衛福部)相關政策及規定如有調整，本鑑定考試注意事項將配合修正。

編號	內容	日期	備註
10	術科測驗成績查詢及下載	112年4月11日(二)	當日10:00起開放系統查詢及下載術科測驗成績通知單。
11	申請術科測驗成績複查	112年4月12日(三)	<ol style="list-style-type: none"> 1. 申請方式：採線上申請成績複查。 2. 時間：112年4月12日(星期三)8:00至12:00於桃園市國民中學藝術才能音樂班鑑定線上報名系統(https://tyc.sfes.tyc.edu.tw/jhsmusic/)申請複查。請下載列印複查申請表簽名後，上傳申請表簽名檔並確認繳費，始完成複查申請程序，逾時不受理。 3. 複查費用：每科新臺幣100元整，請於112年4月12日(星期三)12:00前完成轉帳，或至平鎮國中輔導室現場繳交。 4. 申請複查僅對分數處理之檢核，家長不得要求公布測驗內容，亦不得要求影印及重閱，以及不得要求告知評審或鑑定成員小組之姓名或其他有關資料。
12	成績複查結果查詢及下載	112年4月13日(四)	當日12:00起開放系統查詢複查結果並自行下載。
13	電腦分發結果公告及鑑定結果通知書下載	112年4月17日(一)	<p>當日21:00前公告於以下網頁，並開放系統查詢及下載鑑定結果通知書，不再寄發書面通知：</p> <ol style="list-style-type: none"> 1. 桃園市政府教育局 (https://www.tyc.edu.tw/) 2. 桃園市國民中學藝術才能音樂班鑑定線上報名系統 (https://tyc.sfes.tyc.edu.tw/jhsmusic/) 3. 平鎮國中(https://www.pjjh.tyc.edu.tw/)
14	報到	112年4月23日(日)	<ol style="list-style-type: none"> 1 鑑定錄取生當日9:00至11:00至錄取學校音樂班報到。 2. 應備資料：鑑定結果通知書及鑑定證。

桃園市 112 學年度國民中學藝術才能音樂班鑑定招生流程圖

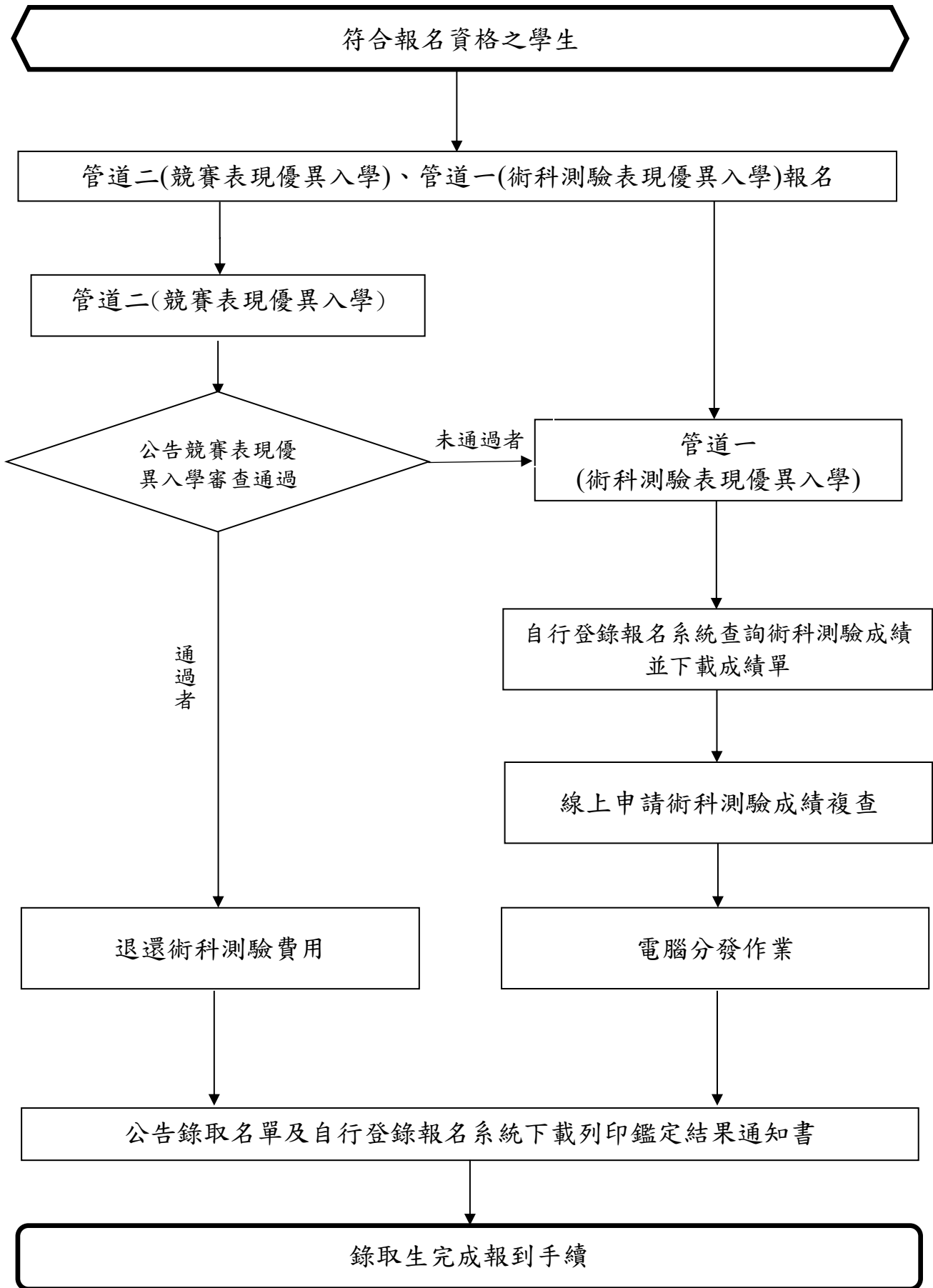

桃園市 112 學年度國民中學藝術才能音樂班鑑定招生簡章

壹、依據：

- 一、藝術教育法及其施行細則。
- 二、高級中等以下學校藝術才能班設立標準。
- 三、桃園市國民教育階段藝術才能班鑑定工作作業要點。
- 四、桃園市 112 學年度國民中學藝術才能音樂班鑑定小組決議(以下簡稱鑑定小組)。

貳、目的：

- 一、培育具有優異音樂才能之學生，施以音樂專業藝術教育，輔導其適性發展，以培植多元之藝術專業人才。
- 二、增進學生具備藝術認知、展演、創作及鑑賞之能力，以涵養學生美感情操，發展其健全人格

參、辦理單位：

- 一、主辦機關：桃園市政府教育局
- 二、承辦學校：桃園市立平鎮國民中學
- 三、協辦學校：桃園市立大成國民中學、桃園市立大園國民中學、桃園市立內壢國民中學、桃園市立中興國民中學、桃園市立新明國民中學

肆、招生學校及名額：

招生學校	招生名額	備註
桃園市立平鎮國民中學 https://www.pjjh.tyc.edu.tw/	七年級 27 名 八年級 2 名 九年級 2 名	錄取者，入學後須輔導以管弦打擊類樂器為專長樂器。
桃園市立大成國民中學 https://www.tcjhs.tyc.edu.tw/	七年級 27 名 八年級 9 名 九年級 5 名	以直笛錄取者，入學後須輔導轉修或加修西洋樂器。
桃園市立大園國民中學 https://w8.dyjh.tyc.edu.tw	七年級 27 名 八年級 7 名 九年級 19 名	以國樂、直笛錄取者，入學後主修或副修須輔導轉修或加修西洋樂器或聲樂。
桃園市立內壢國民中學 https://web.nljh.tyc.edu.tw/	七年級 27 名 八年級 8 名 九年級 0 名	錄取者，入學後須輔導以管擊類樂器為專長樂器及加修鋼琴。
桃園市立中興國民中學 https://www.chjhs.tyc.edu.tw/	七年級 27 名 八年級 7 名 九年級 3 名	以國樂、直笛、聲樂錄取者，入學後主修或副修得輔導轉修或加修西洋樂器。
桃園市立新明國民中學 https://www.hmjh.tyc.edu.tw/	七年級 27 名 八年級 26 名 九年級 27 名	以直笛、聲樂錄取者，入學後主修或副修得輔導轉修或加修西洋樂器。

伍、申請資格：

- 一、七年級：111學年度國民小學應屆畢業生。
- 二、八年級：111學年度國民中學七年級學生，且所有考生不得跨年級報考。
- 三、九年級：111學年度國民中學八年級學生，且所有考生不得跨年級報考。
- 四、非設籍本市學生經錄取後，須於112年8月1日(星期二)前將戶籍遷至本市始能就讀。

陸、簡章及報名表件下載方式：

為響應節能減碳，未提供紙本簡章，請至以下網頁下載：

- 一、桃園市政府教育局(<https://www.tyc.edu.tw/>)
- 二、桃園市國民中學藝術才能音樂班鑑定招生線上報名系統(<https://tyc.sfes.tyc.edu.tw/jhsmusic/>)
- 三、平鎮國中(<https://www.pjjh.tyc.edu.tw/>)



桃園市國民中學藝術才能音樂班
鑑定線上報名系統

柒、申請鑑定事宜：

- 一、報名方式：採線上報名(報名網址：<https://tyc.sfes.tyc.edu.tw/jhsmusic/>)，惟申請管道二(競賽表現優異入學)、特殊需求考場、低收及中低收入戶子女報考者，於線上填報資料後，仍須於112年3月3日(星期五)17:00前親自或委託繳交審查資料正本至承辦學校；收件地點：平鎮國中輔導室(桃園市平鎮區振興路2號)。
- 二、報名時間：自112年2月24日(星期五)00:00起至112年3月3日(星期五)17:00止，逾時不受理。
- 三、報名程序：

(一)線上報名應填列及上傳資料如下：

1、所有報名考生

- (1)線上填列報名基本資料、志願序學校及術科測驗主副修樂器(如附件一鑑定報名申請表之各欄位)。
 - (2)上傳本人最近三個月內半身脫帽正面彩色2吋照片(不可用生活照片代替)。
 - (3)上傳報名申請表簽名檔：於報名系統列印報名申請表並簽名後，上傳報名申請表簽名檔。
 - (4)上傳在學證明書(可向原就讀學校教務處註冊組申請)或桃樂卡等足以證明在學身分之證明文件。
- 2、同時申請報名管道一(術科測驗表現優異入學)及管道二(競賽表現優異入學)考生
 - (1)請於報名系統填寫獲獎紀錄表(附件二)，並依序上傳獲獎紀錄之證明文件影本，請詳閱鑑定管道二(競賽表現優異入學)之說明，若為外國競賽之獲獎紀錄，應檢附中文翻譯。
 - (2)上傳郵局或其他金融機構帳戶存摺封面影本。
 - 3、申請特殊需求考場者，請於報名系統填寫身心障礙考生應考特殊需求申請表(附件三)，並上傳身心障礙證明正反面影本或各縣市鑑輔會證明影本以及最新個別化教育計畫(IEP)。
 - 4、低收及中低收入戶子女者，請於報名系統上傳區、鄉、鎮、市公所核發之低收入及中低收入戶證明影本(非清寒證明)及戶口名簿影本。

(二)繳交報名費：

- 1、低收及中低收入戶子女免繳報名費。
- 2、申請參加管道一(術科測驗表現優異入學)者，每人繳交報名費新臺幣2,700元整；

同時申請參加管道一(術科測驗表現優異入學)及管道二(競賽表現優異入學)者，每人繳交報名費新臺幣 3,000 元整。

- 3、以管道二(競賽表現優異入學)申請鑑定者須同時報名管道一(術科測驗表現優異入學)，由鑑定小組進行書面審查，通過者直接錄取，無須再參加術科測驗；未通過者仍可循管道一(術科測驗表現優異入學)鑑定，無須重新申請。管道二(競賽表現優異入學)書面審查錄取生由承辦學校直接辦理退費手續(退回術科測驗費用新臺幣 2,700 元整)。

4、繳費說明：

(1)繳費期限：112 年 2 月 24 日(星期五)至 112 年 3 月 3 日(星期五)17:00 止。

(2)繳費方式，下列方式擇一繳費：

a. 依繳費明細上之個人專屬繳款帳號及繳款金額至 ATM 轉帳(手續費依各銀行或郵局轉帳規定，由考生自行負擔)。

b. 至平鎮國中總務處現場繳交。

(3)繳費注意事項：請務必妥善保存交易明細表或繳費收據備查，並於繳費後登錄報名系統查詢繳費狀態。

5、考生填寫報名資料及上傳相關文件資料、繳交報名費並確認已繳交後，始完成報名作業。

- 6、申請鑑定手續完成後，除通過管道二(競賽表現優異入學)錄取者，得退還術科測驗鑑定費新臺幣 2,700 元整外，不得再以任何理由要求退費。

(三)鑑定證下載及應試應備文件：

- 1、考生報名資料經承辦學校(平鎮國中)審核通過後，報名系統將電子郵寄通知報名完成，並由考生登錄報名系統自行下載，以 A4 尺寸紙張單面列印鑑定證(附件四)。

- 2、鑑定當日須攜帶健康聲明切結書(附件七)、鑑定證及足資證明之身分證件，如：身分證、健保卡或桃樂卡等應試，以利承辦學校查驗身分。

(四)鑑定報名注意事項：

- 1、報名者所填之報名資料，經完成報名手續後，不得以任何理由更改。

- 2、考生應據實切結個人健康狀況，於 112 年 4 月 8 日(星期六)報到時繳交健康聲明切結書(附件七)，確認其非屬中央流行疫情指揮中心(衛福部)公告之「具感染風險民眾追蹤管理機制」被限制不得外出者，違反者取消其通過資格。

- 3、倘有伴奏需求者，伴奏人員應至桃園市國民中學藝術才能音樂班鑑定線上報名系統下載或自簡章列印健康聲明切結書(附件八)並具名切結，於伴奏當日親自到鑑定現場繳交，倘有不實，願自負相關法律責任。

- 4、為加強落實防疫措施及提高鑑定試場品質安寧，測驗期間未開放家長入校陪考，為使家長安心學生確實進入鑑定試場應試，將由工作人員引導學生應試動線。

- 5、測驗當日考生須配合實施相關防疫措施，如：進入校園時請自備配戴口罩，配合手部消毒及單一行走動線等，以確保參與人員健康。

- 6、中央流行疫情指揮中心(衛福部)相關政策及規定如有調整，本鑑定考試注意事項配合修正。

- 7、申請鑑定所提供之資料經查證若有不實，則取消該生錄取資格。

捌、鑑定事宜：

一、鑑定標準：

- (一)由鑑定小組依術科測驗成績及教育部「高級中等以下學校藝術才能班設立標準」第8條各款規定審查後決定鑑定通過標準，鑑定結果未達鑑定標準者，不予通過鑑定，得不足額錄取。
- (二)考試成績如有一科(項)缺考或與報名考項不符者，不予錄取，考生與考生家長不得異議。

二、鑑定方式：

(一)管道二(競賽表現優異入學)：

1、適用對象：符合申請資格之學生且曾參加政府機關(構)舉辦之國際性或全國性各該藝術類科競賽表現優異，獲前三等獎項。其認定標準如下：

- (1)「全國性」競賽：係指中央行政機關組織基準法第3條所定之機關及機(構)辦理常態性音樂類科競賽，與賽單位至少涵蓋10個縣市以上，惟交流觀摩性質之獎項則不屬之。
- (2)國際性競賽活動與賽單位應至少涵蓋3個國家以上；國際性競賽證明需經我國駐外單位認證。
- (3)各類科之競賽限於個人競賽。
- (4)前三等獎項應為近三年所獲得前三名之成績或其他清楚辨知為前三名之名次者。
- (5)近三年之定義：109年3月1日至112年3月23日止，考生應於期間自行提出證明。

2、書面審查方式說明：書面審查需併同術科測驗同時報名，由鑑定小組進行書面審查，通過者直接錄取，無須再參加術科測驗。未通過仍可循管道一(術科測驗表現優異入學)鑑定，無須重新申請。

(二)管道一(術科測驗表現優異入學)：適用對象為符合申請資格之學生，以術科測驗為評量工具。

考生須就下列七組術科測驗中選擇一項為主修科目，另一組之一項為副修科目；以鋼琴為主修科目者，須選其他各組之一項為副修科目；以其他各組為主修科目者，必須以鋼琴為副修科目。以直笛、聲樂、國樂為主修或副修者，入學後依各校樂團編制，將輔導轉修或加修其他樂器。

1、術科測驗內容：請參閱附件五。

- (1)鋼琴組。
- (2)弦樂組：小提琴、中提琴、大提琴、低音提琴、豎琴、古典吉他。
- (3)管樂組：銅管樂器(小號、長號、法國號、上低音號、低音號)。
木管樂器(直笛、長笛、雙簧管、單簧管、低音管、薩克管)。
- (4)打擊樂組。
- (5)理論作曲組。
- (6)聲樂組(七年級限副修，八、九年級學生得以聲樂為主修)。
- (7)國樂組：弦樂器(胡琴、革胡【可用大提琴代替】、倍革胡【可用低音提琴代替】、琵琶、柳葉琴、古箏、揚琴、阮、月琴、三絃)、管樂器(中國笛、簫、笙、排簫、嗩吶)、敲擊樂。

2、術科測驗成績計算比率：

科目	主修	副修	聽寫	樂理	視唱
百分比	60%	10%	10%	10%	10%

(1)單科成績以滿分 100 分計算，五科成績依上述成績計算比率合計 100 分。
 (2)術科測驗成績總分相同時，依主修、副修、聽寫、樂理、視唱之原始分數為排序。
 (3)未達鑑定標準，得不足額錄取。
 (4)插班生鑑定標準：通過鑑定標準者，依鑑定測驗成績高低排序依序錄取，總分相同者，依主修、副修、聽寫、樂理、視唱原始成績排序。

3、術科測驗時間、地點、內容：

項次	時間	地點	內容	說明
術科測驗	112 年 4 月 8 日 (星期六) 上午 8:10-9:40	桃園市立 平鎮國民中學	共同科目測驗 (聽寫、樂理)	1. 共同科目測驗請攜帶鉛筆、藍黑原子筆及修正用品。禁止攜帶任何電子器材入場。 2. 共同科目正式測驗前有 10 分鐘的說明時間，請考生提前 10 分鐘入座。 3. 個別測驗請考生於休息室等候唱名，唱名 3 次未到者視同棄權。
	112 年 4 月 8 日 (星期六) 上午 10:00 起	桃園市立 平鎮國民中學	個別測驗 (主修、副修、 視唱)	
	112 年 4 月 9 日 (星期日) 上午 8:10 起	桃園市立 平鎮國民中學	個別測驗 (主修、副修、 視唱)	

4、術科測驗應考規定：

- (1) 考生於鑑定當日攜帶鑑定證及足資證明之身分證件(如身分證、健保卡或桃樂卡等)應試，以利承辦學校查驗身分，並遵守一切試場規則。
- (2) 聽寫及樂理，所有考生同時筆試；主、副修科目及視唱均分組舉行個別測驗。
- (3) 聽寫、樂理及視唱：七年級新生以九年一貫課程綱要「藝術與人文學習領域」音樂部分之能力指標內容為基本範圍；八年級及九年級插班生以十二年國民基本教育「藝術才能專長領域課程綱要」音樂專長學習重點為基本範圍。
- (4) 自備伴奏，除鋼琴、木琴（61 鍵，音域 C2-C7）、小鼓及定音鼓（32, 29, 26, 23 吋）外，其他樂器由考生自備。
- (5) 任何樂曲（包括音階、琶音）均須背譜，且不必反覆。
- (6) 主修指定曲訂於 112 年 3 月 8 日（星期三）上午 10:00 於以下網頁公告：
 - A. 桃園市政府教育局(<https://www.tyc.edu.tw/>)
 - B. 桃園市國民中學藝術才能音樂班鑑定招生線上報名系統
(<https://tyc.sfes.tyc.edu.tw/jhsmusic/>)
 - C. 平鎮國中(<https://www.pjjh.tyc.edu.tw/>)
- (7) 身心障礙考生，得視其需求調整測驗工具及測驗方式。

三、鑑定結果公告於以下網頁：

*桃園市政府教育局(<https://www.tyc.edu.tw/>)

*桃園市國民中學藝術才能音樂班鑑定線上報名系統
(<https://tyc.sfes.tyc.edu.tw/jhsmusic/>)

*平鎮國中(<https://www.pjjh.tyc.edu.tw/>)



桃園市國民中學藝術才能音樂班
鑑定線上報名系統

(一)管道二(競賽表現優異入學)：112年3月24日(星期五)18：00前公告審查結果。

(二)管道一(術科測驗表現優異入學)測驗成績查詢：112年4月11日(星期二)10:00起開放系統查詢，請考生自行登錄報名系統查詢術科測驗成績及下載術科測驗成績通知單。

四、術科測驗成績複查：

(一)管道二(競賽表現優異入學)書面審查，不受理複查。

(二)管道一(術科測驗表現優異入學)複查申請：

1、申請方式及時間：採線上申請成績複查，112年4月12日(星期三)8:00至12:00於桃園市國民中學藝術才能音樂班鑑定招生線上報名系統(<https://tyc.sfes.tyc.edu.tw/jhsmusic/>)申請複查。請下載列印成績複查申請表(附件六)簽名後，上傳申請表簽名檔並確認繳費，始完成複查申請程序，逾期不受理。

2、複查費用：每科新臺幣100元整，請於112年4月12日(星期三)12:00前完成轉帳或至平鎮國中輔導室現場繳交。

3、申請複查僅限對分數處理之檢核，家長不得要求公布測驗工具之名稱與內容，亦不得要求影印及重閱，以及不得要求告知評審或本市鑑定小組成員之姓名或其他有關資料，以確保測驗之客觀性及保密性原則。

4、成績複查結果查詢及下載：112年4月13日(星期四)12:00起開放系統查詢複查結果並自行下載。

五、鑑定結果通知書公告及下載：112年4月17日(星期一)21：00前於上開網頁公告鑑定結果，並開放報名系統(網址：<https://tyc.sfes.tyc.edu.tw/jhsmusic/>)下載鑑定結果通知書，不再寄發書面通知。

玖、分發事宜：

一、通過管道二(競賽表現優異入學)者，優先進行分發作業。

二、考生錄取就讀學校，由本市鑑定小組進行鑑定總成績計算，再依鑑定總成績及志願序進行電腦分發。

三、電腦分發結果公告日期：112年4月17日(星期一)21:00前公告於以下網頁，並開放系統查詢及下載鑑定結果通知書，不再寄發書面通知：

*桃園市政府教育局(<https://www.tyc.edu.tw/>)

*桃園市國民中學藝術才能音樂班鑑定線上報名系統
(<https://tyc.sfes.tyc.edu.tw/jhsmusic/>)

*平鎮國中(<https://www.pjjh.tyc.edu.tw/>)

拾、報到事宜：

一、管道一(術科測驗表現優異入學)及管道二(競賽表現優異入學)錄取生請於112年4月23日(星期日)9:00至11:00，攜帶鑑定結果通知書及鑑定證向錄取學校音樂班報到(詳細報到須知請依鑑定結果通知書上所示)，逾時未報到者視同放棄。

二、錄取八、九年級轉學生，報到後務必於112年7月31日(星期一)(含)前完成轉入學手續，逾期者視同自動放棄，不得以任何理由申請保留資格。

拾壹、附則：

- 一、鑑定錄取者於就學期間之術科鐘點費不足部分由學生自行負擔。
- 二、鑑定錄取者於就讀期間，學生因身心健康或其他原因經校方開會認定適應不佳者，校方得輔導轉入普通班或轉回原學區之學校就讀（入學報到時監護人需簽同意書）。
- 三、若對桃園市 112 學年度國民中學藝術才能音樂班招生有任何相關疑問及建議事宜，請電洽 (03)4572150#610、613，平鎮國中輔導室。
- 四、如有未盡事宜依鑑定小組決議辦理。

拾貳、本簡章經桃園市政府核定後實施，修正時亦同。

附件一(本表為參考用樣張,請登入報名系統填寫後列印、簽名再上傳)

桃園市 112 學年度國民中學藝術才能音樂班鑑定報名申請表

※鑑定證號碼 (承辦單位填寫)				申請年級 <input type="checkbox"/> 七年級 <input type="checkbox"/> 八年級 <input type="checkbox"/> 九年級		
志願序學校 (志願填寫經報名完成後即不得更改)		志願 1	國中	志願 4	國中	
		志願 2	國中	志願 5	國中	
		志願 3	國中	志願 6	國中	
相片由系統自動套印		考生姓名		性別	出生年月日	
		現就讀學校		國(中)小	身分證統一編號	
		通訊地址	<input type="checkbox"/> <input type="checkbox"/> <input type="checkbox"/> <input type="checkbox"/> <input type="checkbox"/>		電話	()
		是否為身心障礙學生： <input type="checkbox"/> 否 <input type="checkbox"/> 是(請繳交附件三特殊需求表)				
		監護人 (請簽章)		關係	電話：	手機：
申請管道 (至少勾選一項)		<input type="checkbox"/> 管道一(術科測驗表現優異入學)：費用 2,700 元。 <input type="checkbox"/> 管道二(競賽表現優異入學)及管道一(術科測驗表現優異入學)：費用 3,000 元，並請檢附相關佐證資料。				
主修	樂器名稱			授業老師	1. _____ 2. _____ 3. _____	
副修	樂器名稱			授業老師	1. _____ 2. _____ 3. _____	

備註: 低收及中低收入戶子女者, 請於報名系統上傳區、鄉、鎮、市公所核發之低收入及中低收入戶證明影本(非清寒證明)及戶口名簿影本。

附件二(本表為參考用樣張，僅申請報名管道二(競賽表現優異入學)之考生應登入報名系統下載列印，填妥後上傳本表及證明文件，以利鑑定小組審查)

桃園市 112 學年度國民中學藝術才能音樂班鑑定招生獲獎紀錄表

姓名：_____

※請依獲獎年度先後條列填寫，並檢附音樂才能特質與表現卓越或傑出等具體證明文件影本依序裝訂於表後，至多三件。				
資料序	主辦單位	獲獎年月	獲獎項目	名次等第
1		年 月		
2		年 月		
3		年 月		

附件三(本表為參考用樣張，請以報名系統線上登錄資料為準)

桃園市 112 學年度國民中學藝術才能音樂班鑑定招生

身心障礙考生應考特殊需求申請表(無此需求者免填)

考生姓名		性 別	<input type="checkbox"/> 男 <input type="checkbox"/> 女
現就讀學校	_____市(縣)_____國小(中)		
緊急連絡人	聯絡電話	(電話) (手機)	
身心障礙證明正反面影本 或 縣市鑑輔會證明影本 (浮 貼)			

◎身心障礙考生應考特殊需求項目：請考生依需求勾選申請項目

申請項目	需求情形	審定結果
提早入場	<input type="checkbox"/> 是(提早五分鐘進入試場準備) <input type="checkbox"/> 否	<input type="checkbox"/> 是 <input type="checkbox"/> 否
放大試題	<input type="checkbox"/> 是(提供放大為 A3 紙之影印試題) <input type="checkbox"/> 否	<input type="checkbox"/> 是 <input type="checkbox"/> 否
需要考場 準備之輔具	<input type="checkbox"/> 檯燈 <input type="checkbox"/> 放大鏡 <input type="checkbox"/> 其他(請說明):	<input type="checkbox"/> 是 <input type="checkbox"/> 否
其他 特殊需求 (請詳填)		<input type="checkbox"/> 是 <input type="checkbox"/> 否

考生親自簽名：_____

監護人代簽：_____，(原因說明)

(考生無法親自簽名者由其監護人代為簽名並註明原因)

附件四 (本表為參考用樣張，請登錄報名系統下載列印)

桃園市 112 學年度國民中學
藝術才能音樂班鑑定招生

鑑
定
證

號碼：_____

(由承辦單位填寫)

鑑定地點	桃園市立平鎮國民中學 桃園市平鎮區振興路2號 電話：(03)4572150 轉 610、613
------	---

相片由系統自動
套印

姓 名：_____

電 話：_____

緊急聯絡人：_____

主 修：_____

副 修：_____

考試時間：

		112 年 4 月 8 日 (星期六)			112 年 4 月 9 日 (星期日)		
	08:00	預備	監考 蓋章	08:00	預備	監考 蓋章	
上	08:10 09:40	聽寫 樂理		08:10 12:00	個別 測驗		
午	10:00 開始	個別 測驗					
下	13:00	預備		13:00	預備		
午	13:10 17:00	個別 測驗		13:10 17:00	個別 測驗		

試 場 規 則

- 一、應試人應準時到達試場，共同科目聽寫及樂理考試中間不間斷，樂理發卷 30 分鐘後始得交卷離場。
- 二、鑑定當日攜帶健康聲明切結書、鑑定證及足資證明之身分證件(如身分證、健保卡或桃樂卡等)應試，以承辦學校查驗身分。
- 三、入場後依座號就坐，並將鑑定證及身分證件放置桌面左上方。
- 四、應試人**不得**有下列違規情事，違者考試成績無效。
(一)冒名頂替。(二)互換座位或試卷。(三)互傳文稿或參考資料。(四)夾帶書籍抄本或其他文件。
- 五、應試人**不得**有下列違規情事，違者視情節輕重扣除筆試成績 20 分或全部分數。
(一)拆閱試卷或裁割試卷用紙。(二)攜帶稿紙書寫。(三)裁割試卷彌封。(四)掣去卷面彌封並在彌封上填寫姓名或任何註記。(五)在試卷內外署名蓋章或附加其他不應有之標記。(六)窺視他人試卷。(七)宣佈作答後互相交談。
- 六、應試人如有下列違規情事而不聽監試人員制止或一再故犯者扣除科目成績 10 分。
(一)除必須文件及其他規定之物品外，攜帶他物致影響其他考生權益(例如：手機、智慧手錶(手環)違禁品等)。
(二)不經監試人員之許可擅離或移動座位。(三)朗誦試題或以任何形式攜帶試題出考場。
- 七、應試人應嚴守紀律不得擾亂試場秩序，違者視其情節之輕重以停止考試或扣除當節考試成績 10 分以上。
- 八、應試人應依時繳卷，逾限未完者一律撤收。
- 九、應試人完卷後應將試卷放置桌上並舉手俟監試人員前往收卷後得出場。
- 十、不守秩序、不聽服務人員指揮，視其情節輕重酌扣成績。
- 十一、因應嚴重特殊傳染性肺炎疫情，為確保參與人員健康，請配合防疫規定。
- 十二、未盡事宜依試場公佈之規定處理。

附件五

桃園市 112 學年度國民中學藝術才能音樂班鑑定招生
各組測驗內容

組別	主副修	測驗內容
鋼琴組	主修	1、三個升降記號以內之大調及其關係小調〈和聲小音階〉中，抽考一組四個八度上下行音階、琶音及終止式。速度： $\text{♩} = 96$ 以上，不反覆。 2、指定曲一首。 3、自選曲一首
	副修	自選曲一首。
弦樂組	主修	1、小提琴、中提琴、大提琴：自三個升降記號以內之大調及其關係小調〈曲調小音階〉中，抽考一組二個八度上下行音階及琶音。速度： $\text{♩} = 72$ ，不反覆。 低音提琴：自三個升降記號以內之大調及其關係小調〈曲調小音階〉中，抽考一組二個八度上下行音階及琶音。速度： $\text{♩} = 60$ 以上，不反覆。 豎琴：自三個升降記號以內之大調及其關係小調〈和聲小音階〉中，抽考一組三個八度上下行音階及琶音。速度： $\text{♩} = 72$ ，不反覆。 古典吉他：自二個升降記號以內之大調及其關係小調〈曲調小音階〉中，抽考一組二個八度上下行音階及琶音，不反覆。 2、指定曲一首。 3、自選曲一首。
	副修	自選曲一首。
管樂組	主修	1、小號、長號、法國號、上低音號、低音號：自三個升降記號以內之大調中，抽考一調（一個八度上下行音階及琶音，反覆兩次，一次圓滑一次斷奏）。 直笛：自一個升降記號以內之大調及其關係小調〈和聲小音階〉中，抽考一組（一個八度上下行音階及琶音，不限主音開始，反覆兩次，一次圓滑一次斷奏）。 其他管樂器：自三個升降記號以內之大調及其關係小調〈曲調小音階〉中，抽考一組（二個八度上下行音階及琶音，不限主音開始，反覆兩次，一次圓滑一次斷奏）。 2、指定曲一首。 3、自選曲一首。
	副修	自選曲一首。
打擊樂組	主修	1、木琴：自三個升降記號以內之大調及其關係小調〈和聲小音階〉中，抽考一組二個八度上下行音階及琶音，不反覆，需背譜。 2、指定曲一首，需背譜。 3、定音鼓及小鼓自選曲各一首，不需背譜。 4、木琴自選曲一首，需背譜。
	副修	1、定音鼓或小鼓自選曲一首，不需背譜。 2、木琴自選曲一首，需背譜。

組別	主副修	測驗內容
理論作曲組	主副修	1、筆試：基礎和聲學（三和弦及屬七和弦的結構與連接）及動機發展（單旋律作曲）。 2、面試：(1) 鋼琴指定曲一首：同鋼琴組。 (2) 鋼琴自選曲一首。 (3) 其他口頭問答。
聲樂組	主修 (八九年級)	1、發聲練習。 2、指定曲一首。 3、自選中外藝術歌曲一首。
	副修	自選中外藝術歌曲一首。
國樂組	主修	1. 音階及琶音： 笙：任選一調，一個八度上下行單音音階，不反覆。 古箏：與指定曲同調之二個八度上下行音階，不反覆。 其他國樂器：G 調、D 調二個八度上下行音階，中國笛考生得自備 G 調、D 調笛子考音階。 速度均為： $\downarrow = 60$ 以上，不反覆。 2. 指定曲一首。 3. 自選曲一首。
	副修	自選曲一首。
國樂組 敲擊樂	主修	1、木琴：C 調、G 調二個八度上下行音階。 2、中國大鼓自選曲一首。
	副修	中國大鼓自選曲一首。

附件六(本表為參考用樣張，請登錄報名系統申請複查及查詢結果)

桃園市 112 學年度國民中學藝術才能音樂班鑑定招生術科測驗成績複查申請表

收件編號 (複查單位填寫):

申請日期: 年 月 日

注意:粗線框內請勿填寫!

申請人姓名		鑑定證號碼	
身分證統一編號		出生年月日	年 月 日
聯絡電話	()	通訊地址	□□□
申請複查科目 (請勾選)	<input type="checkbox"/> 主修 <input type="checkbox"/> 副修 <input type="checkbox"/> 視唱 <input type="checkbox"/> 聽寫 <input type="checkbox"/> 樂理		申請人簽名
繳交費用 每科 100 元	<input type="checkbox"/> 已繳費	收費者請簽章	
複查結果			左欄限複查單位填寫
複查經辦人簽章		複查日期	112 年 月 日
請浮貼 術科測驗成績通知單 正本			

桃園市 112 學年度國民中學藝術才能音樂班鑑定招生
術科測驗成績複查通知單

收件編號 (複查單位填寫):

申請日期: 年 月 日

申請人姓名		鑑定證號碼	
申請複查測驗 (請勾選)	<input type="checkbox"/> 主修 <input type="checkbox"/> 副修 <input type="checkbox"/> 視唱 <input type="checkbox"/> 聽寫 <input type="checkbox"/> 樂理		
複查結果			左欄限複查單位填寫
複查單位備註			

健康聲明切結書-考生

鑑定證號碼：_____

※考生應據實切結個人健康狀況，並於112年4月8日(星期六)8:00前至報到現場繳交本表。

考生_____參加桃園市112學年度國民中學藝術才能音樂班鑑定招生術科測驗，確定於測驗當日非屬中央流行疫情指揮中心(衛福部)發布具感染風險民眾追蹤管理機制之「居家照護確診者(5+n之"5")」或「自主防疫(0+7之"7")快篩陽性」，應留在家中不得外出之實施對象者，倘有不實，願自負相關法律責任，因應疫情注意事項請務必參閱下頁說明。

此致

桃園市112學年度國民中學藝術才能音樂班鑑定小組

考生： (務必簽名)

監護人： (務必簽名)

監護人電話：

中華民國 112 年 月 日

桃園市 112 學年度國民中學藝術才能音樂班鑑定招生試場應試防疫注意事項

(家長、學生留存)

親愛的學生及家長您好：

因應嚴重特殊傳染性肺炎疫情，為確保參與活動人員健康，並確保試務工作順利進行，請您及應試學生配合以下事項：

- 一、學生若為中央流行疫情指揮中心(衛福部)列管應留在家中不得外出者(如：居家照護確診者(5+n之"5")或自主防疫(0+7之"7")快篩陽性者)，不得應試。
- 二、為加強落實防疫措施及提高鑑定試場品質安寧，測驗期間未開放家長入校陪考，為使家長安心學生確實進入鑑定試場應試，將由工作人員引導學生至鑑定試場。
- 三、鑑定測驗當日學生須配合實施相關防疫措施，如：進入校園時請自備配戴口罩，配合手部消毒及單一行走動線等，通過檢測者由工作人員引導直接至鑑定試場走廊。
- 四、請考生至「桃園市國民中學藝術才能音樂班鑑定線上報名系統(<https://tyc.sfe.s.tyc.edu.tw/jhsmusic/>)」下載健康聲明切結書具名切結，於測驗當日112年4月8日(星期六)8:00前至報到現場繳交健康聲明切結書。
- 五、中央流行疫情指揮中心(衛福部)相關政策及規定如有調整，本防疫注意事項將配合修正。

健康聲明切結書-伴奏人員

※應據實切結個人健康狀況，並於112年4月8日、9日至鑑定現場入口處繳交本表。

本人_____擔任桃園市112學年度國民中學藝術才能音樂班鑑定招生術科測驗伴奏人員，確定於測驗當日非屬中央流行疫情指揮中心(衛福部)發布具感染風險民眾追蹤管理機制之「居家照護確診者(5+n之"5")」或「自主防疫(0+7之"7")快篩陽性」，應留在家中不得外出之實施對象者，倘有不實，願自負相關法律責任，因應疫情注意事項請務必參閱下頁說明。

此致

桃園市112學年度國民中學藝術才能音樂班鑑定小組

切結人： (務必簽名)

監護人： (未成年者監護人務必簽名)

監護人電話：

中華民國 112 年 月 日

桃園市 112 學年度國民中學藝術才能音樂班鑑定招生試場應試防疫注意事項

(伴奏人員留存)

親愛的伴奏人員您好：

因應嚴重特殊傳染性肺炎疫情，為確保參與活動人員健康，並確保試務工作順利進行，請您及應試學生配合以下事項：

- 一、伴奏人員若為中央流行疫情指揮中心(衛福部)列管應留在家中不得外出者(如：居家照護確診者(5+n 之"5")或自主防疫(0+7 之"7")快篩陽性者)，不得應試。
- 二、為加強落實防疫措施及提高鑑定試場品質安寧，測驗期間未開放家長入校陪考，為使家長安心學生確實進入鑑定試場應試，將由工作人員引導學生至鑑定試場。
- 三、鑑定測驗當日須配合實施相關防疫措施，如：進入校園時請自備配戴口罩，配合手部消毒及單一行走動線等，通過檢測者由工作人員引導直接至鑑定試場走廊。
- 四、伴奏人員應至「桃園市國民中學藝術才能班音樂班鑑定線上報名系統(<https://tyc.sfes.tyc.edu.tw/jhsmusic/>)」下載健康聲明切結書具名切結，並於伴奏當日至鑑定現場入口處繳交健康聲明切結書。
- 五、中央流行疫情指揮中心(衛福部)相關政策及規定如有調整，本防疫注意事項將配合修正。